株式会社 エムエイチエス

MHS Co., Ltd.

会社案内

Corporate Profile

2021.12

info@mhs-inc.jp ・ https://mhs-inc.jp

お客様の新たな
ビジネスストーリーを
創り出すパートナーとして
あらゆるニーズに
お応えします。

- エムエイチエスは国内はもとより海外にも多数存在する独自のネットワークを駆使し、産業分野技術を支える最先端及び汎用の工作機械や部品などのおもに台湾からの輸出入や製造委託に関するコーディネートなどを行っています。

株式会社 エムエイチエス
MHS Co., Ltd.

- 本社

  〒222-0033 神奈川県横浜市港北区新横浜3-1-2-322

  ・電話045-548-3904・FAX 045-471-0071

- 台湾事務所

  407 台中市西屯區福雅路111巷6號

  (No.6, Lane 111, Fuya Rd., Situn District, Taichung City 407, Taiwan)

  釧陽國際股份有限公司（Senyo Precision Co., Ltd.）内

- 代表取締役

  張　志豪（ちょう　しごう）

- 設立

  2000（平成12）年 12 月

- 資本金

  10,000,000円

- 主要取引銀行

  三井住友銀行 錦糸町支店
  りそな銀行　鶴見支店

- 主要取引先

  株式会社椿本チエイン、鉱研工業株式会社、株式会社三協製作所、
  日立Astemo株式会社、
  トキコシステムソリューションズ株式会社、
  株式会社日立産機システム、株式会社日立テクノロジーアンドサービス、
  株式会社日立製作所 インフラシステム社、大同興業株式会社、
  三菱ケミカル株式会社、メルダスシステムエンジニアリング株式会社　ほか

- 事業内容

  下記品目の販売および輸出入業務

  - 産業機器関連販売：工作機械、マシニングセンター、NC旋盤、
    射出成形機、プレス関連 および関連業務
  - 海外調達：台湾メーカーなどの工作機械、部品加工、
    装置部品（シリンダー、ボールネジ、リニアガイド）、
    鋳物（鋳鋼、FC）、および関連業務

企業理念
Corporate Philosophy

- グローバルな時代を迎え、新しい市場を開拓したい商品、ポテンシャルが高いのに開花しきれないアイデア、ソフト、システムを含め、物作りの環境が国内はもとより、海外にも多数存在しています。
- 私たちは、社内スタッフを含め社外スタッフの経験、人脈、情報を活用し、これらを組み合わせて、世の中のニーズに対応することを 使命と考えます。
- 私たちのお客様は、新たな私たちのパートナーであり、スタッフとして、新たなビジネスを構築し、拡大していくことを理念として、活動して参ります。

主なお取引の流れ

Basic Business Flow

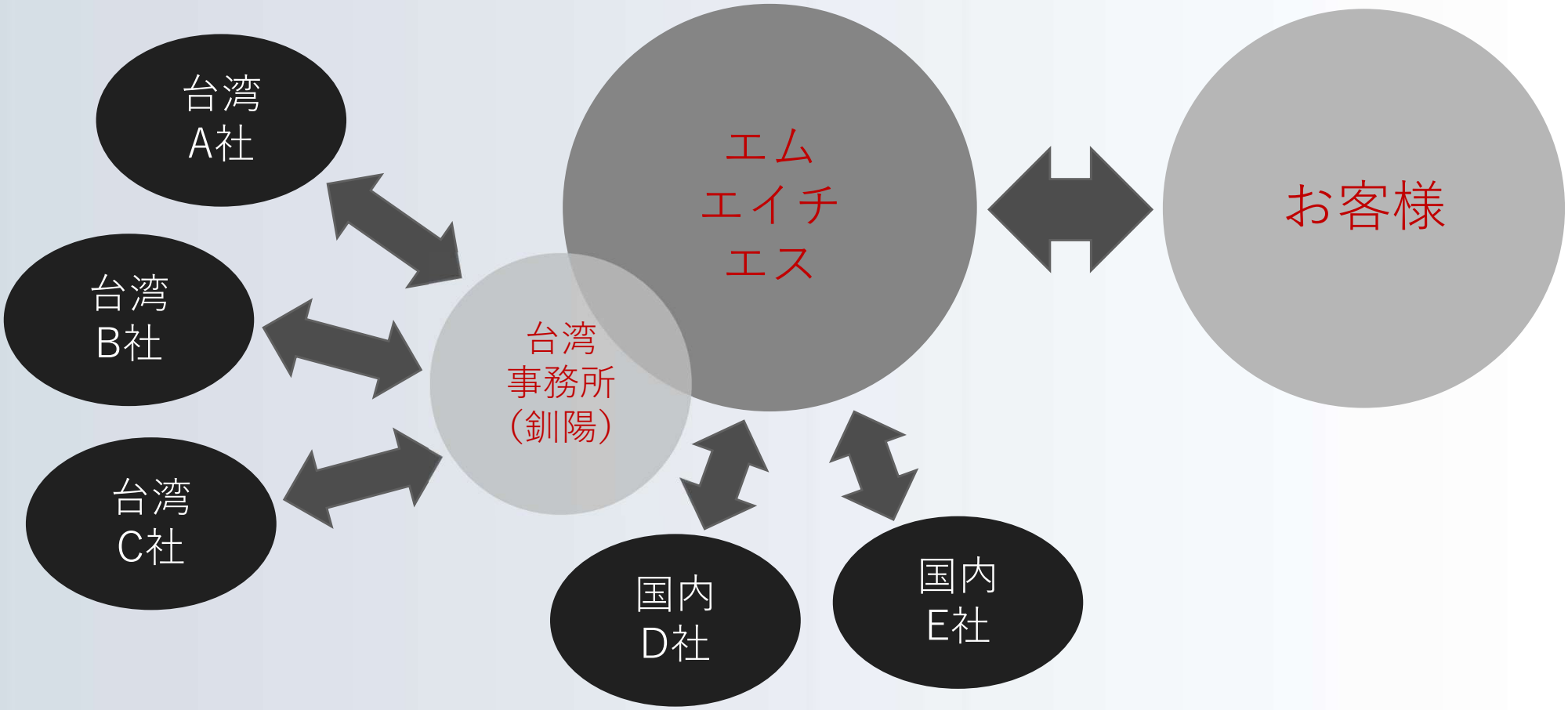

主な事業のご紹介

Introduction of Our Business

- 工作機械

  新品・中古のみならず、オーバーホールやカスタマイズも可能です。

- 部品加工

  台湾提携工場にて、さまざまなニーズにお応えできます。

- 板金製作

  各種板金、溶接案件も取り扱っております。

工作機械

Machine Tools

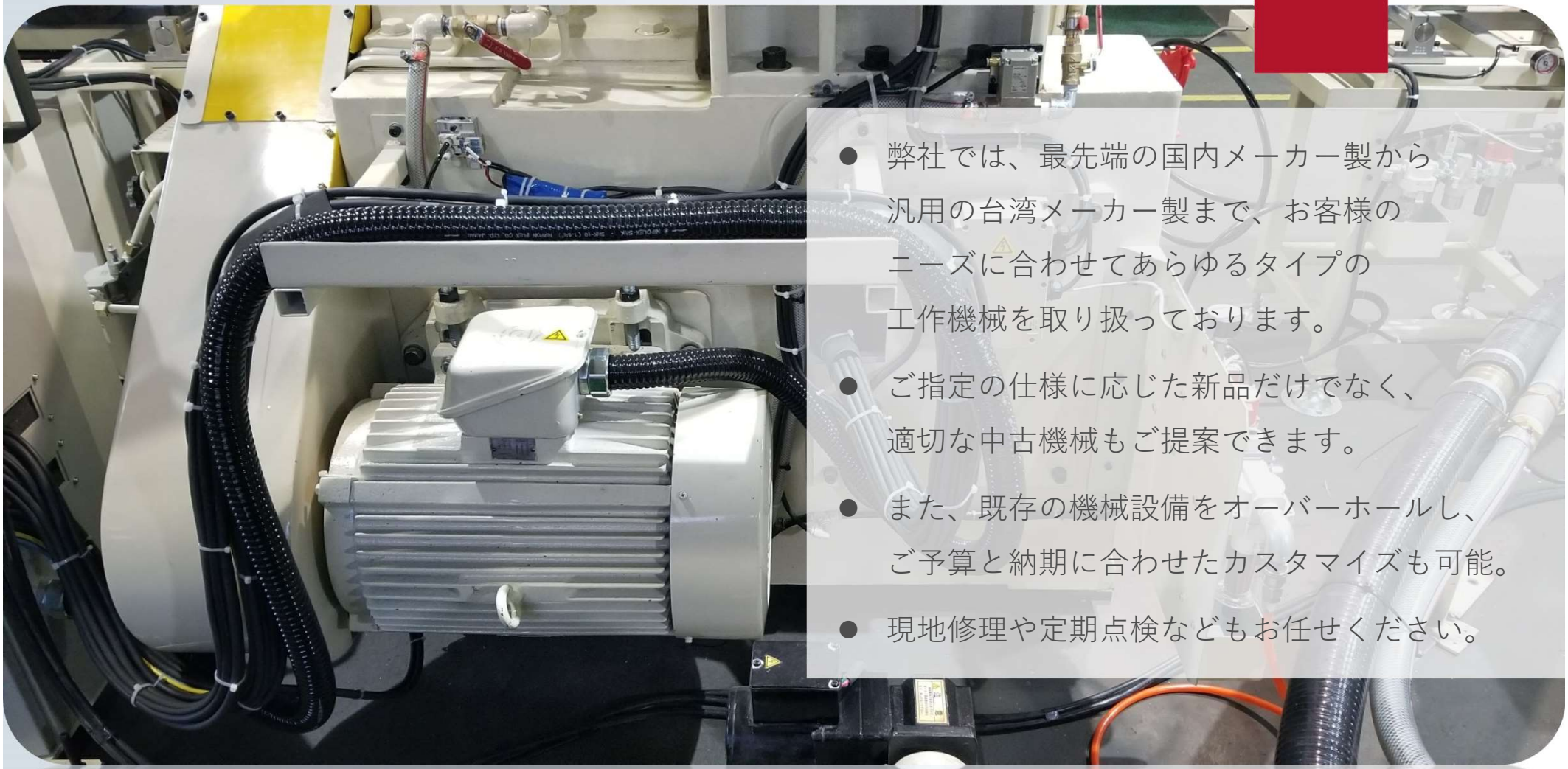

- 弊社では、最先端の国内メーカー製から汎用の台湾メーカー製まで、お客様のニーズに合わせてあらゆるタイプの工作機械を取り扱っております。
- ご指定の仕様に応じた新品だけでなく、適切な中古機械もご提案できます。
- また、既存の機械設備をオーバーホールし、ご予算と納期に合わせたカスタマイズも可能。
- 現地修理や定期点検などもお任せください。

工作機械（オーバーホール＆カスタマイズ）

Machine Tools (Overhaul & Customizations)

- （事例）日平 センタレス CLG-2B II

電力負荷測定、判定 及び 自動補正 に改造
本機オーバーホール＆CNCレトロフィット、切込軸静圧＆オイルミスト改造
砥石軸モーター 三菱インバーター化、調整車ドレス電磁SOL化

工作機械（オーバーホール＆カスタマイズ）

Machine Tools (Overhaul & Customizations)

● （事例）NTC 汎用センタレス CLG-2B II

本機オーバーホール＆CNCレトロフィット
切込軸静圧＆オイルミスト改造、ワーク洗浄＋エアカーテン装置取付
搬入出コンベア新規設計製作
搬出コンベア部 KEYENCE レーザー測長機 （TM-040）取付
測定結果を基に切込自動補正
電力負荷測定、判定 及び 自動補正 に改造

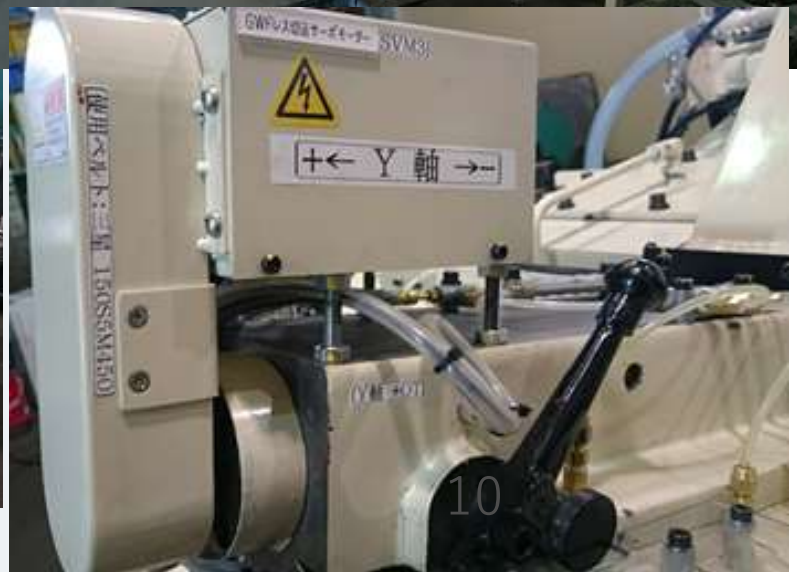

部品加工

Parts Processing

- 厳格な品質管理で、お客様にご満足いただける
  ベストサービスを提供いたします。

部品加工（例）

Parts Processing Examples

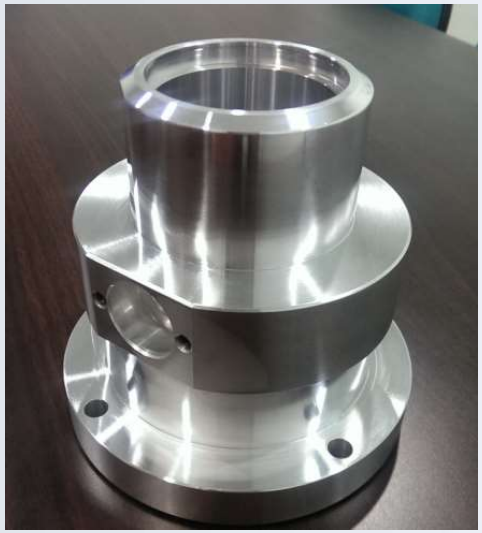

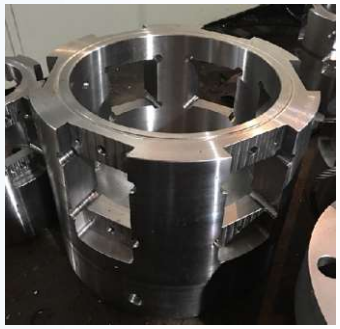

部品加工（例）

Parts Processing Examples

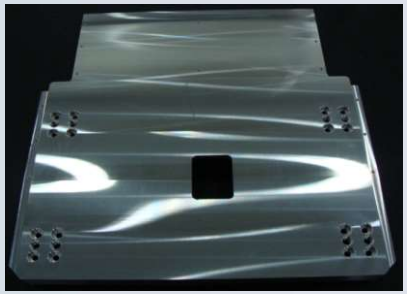

BASE(AL)
380.5X356X37.5
マシン加工

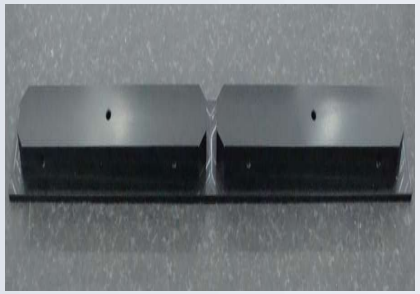

ALUMINUM COVER(AL)
280X30X12
マシン加工
黒アルマイト処理

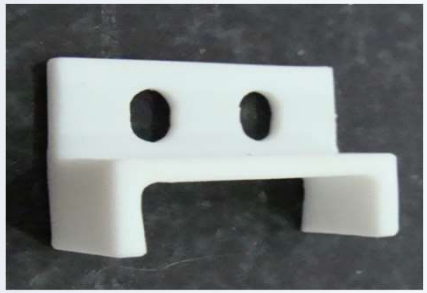

PICK COVER(PTFE)
26X18.3X9
マシン加工

HOLDER(AL)
140X100X105.2
四面溶接後マシン加工
アルマイト処理

FOOT REST SHAFT(AL)
Ø19X190
旋盤加工 白塗装

PLATE(AL)
240X32X8
マシン加工

COVER(AL)
120X120X0.5
レーザカッティング

HOLDER(AL)
200X140X114

部品加工（例）

Parts Processing Examples

PLATE NUT (AL)
120X16X8
マシン加工

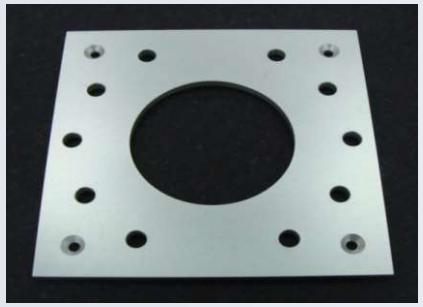

HOLDER(AL)
140X140X5
マシン加工 アルマイト処理

INSERT(SUS)
Ø5X2.3
自動旋盤加工

INSERT(SUS)
Ø10X3.5
自動旋盤加工

BLOCK(AL)
134.5X14.5X11.6
マシン加工

配管部品(AL)
72.5X65X10
マシン加工

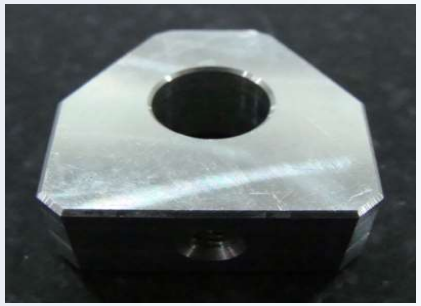

LINK HINGE(AL)
24X24X10

SUS SLIP
Ø130.3X36
旋盤加工+ローレット

部品加工（例）

Parts Processing Examples

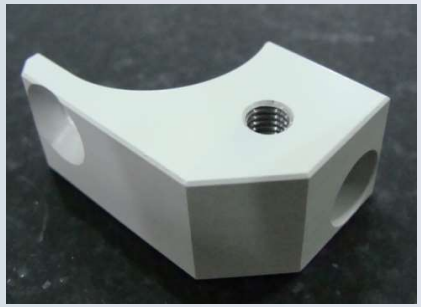

LINK BASE(AL)
37X23X15
マシン加工 白塗装

配管部品(AL)
50X35X10
マシン加工

配管部品(AL)
20X20X35
マシン加工

BUSH(S45C)
20X20X43
複合旋盤加工

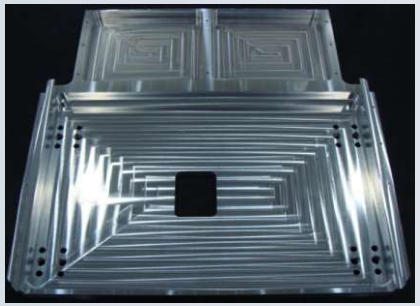

BASE(AL)
380.5X356X37.5
マシン加工

偏芯PIN(SUS)
Ø6X50
旋盤加工

WEIGHT(SUS)
70X9.5X9
マシン加工

BLOCK(AL)
30X25X12
マシン加工

部品加工（例）

Parts Processing Examples

GUIDE PLATE(AL)
42X8X10
マシン加工

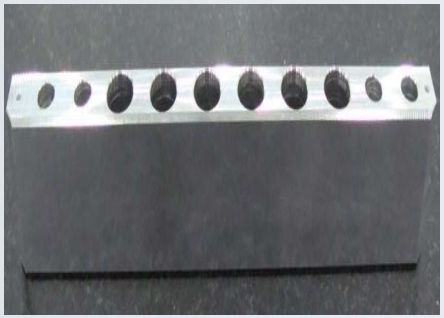

BLOCK(AL)
230X17.5X38.6
マシン加工

BLOCK(AL)
100X50X22
マシン加工 黒アルマイト

SPACER(SUS)
80X54X8
マシン加工

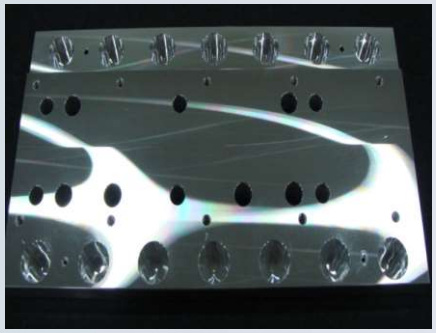

CORE(AL)
288X147X17
マシン加工

SPACER(AL)
288X20X3
マシン加工

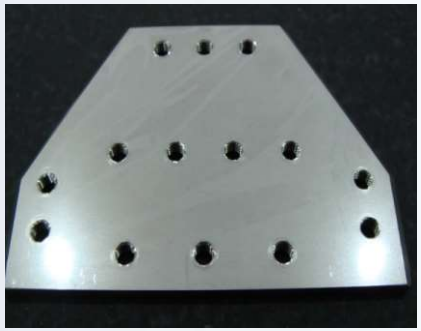

HARDWARE(SUS)
80X55X3
マシン加工

ALUMINUM BASE(AL)
282X124X24
マシン加工

部品加工（例）

Parts Processing Examples

UPPER RING(AL)
Ø360X14.5
旋盤加工 平行度0.05

ALUMINUM PLATE(AL)
133X90X5
マシン加工

鋁座(AL)
135X70X5
マシン加工

SUS SIM
70X50X0.2
レーザカッティング

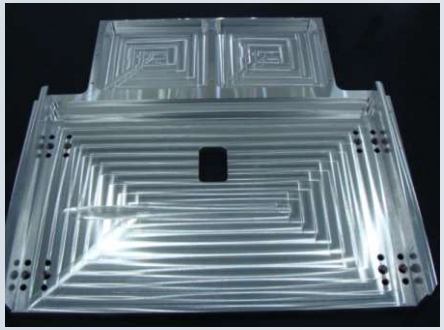

PICK BASE(AL)
409X380.5X37.5
マシン加工

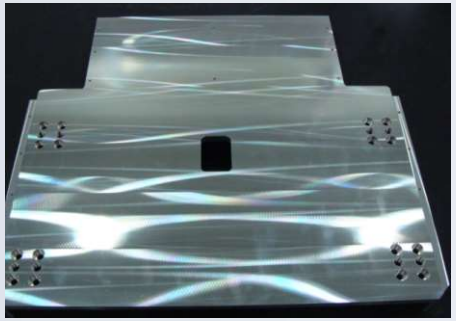

PICK BASE(AL)
409X380.5X37.5
マシン加工

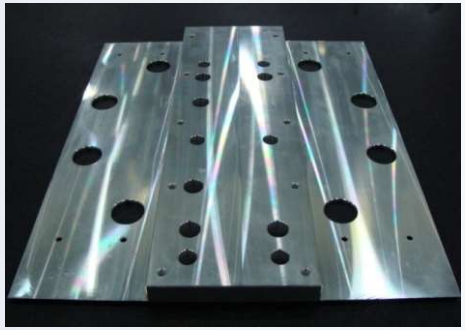

CORE(AL)
288X252X17
マシン加工

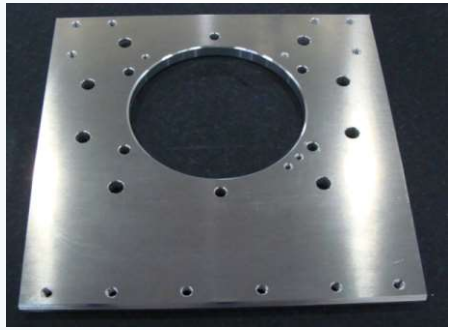

BASE(AL)
220X220X12
マシン加工

部品加工（例）

Parts Processing Examples

2 HOLE INSERT(AL)
16X16X5.5
マシン加工

ELBOW HOLE
INSERT(AL)
16X16X5.5
マシン加工

4 HOLE INSERT(AL)
45X15X5.5
マシン加工

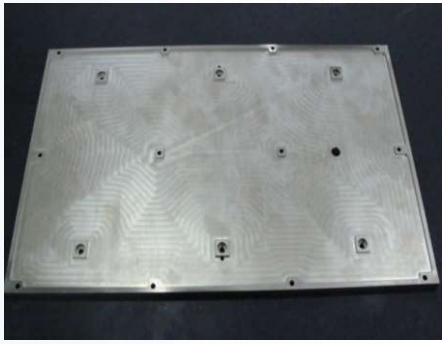

TABLE(AL)
453X267X8
マシン加工

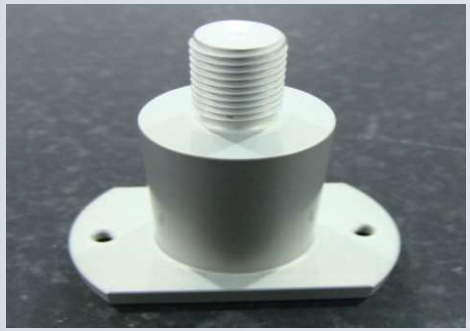

側面金具(AL)
Ø18X50
複合旋盤加工

側面金具(AL)
Ø18X75
複合旋盤加工

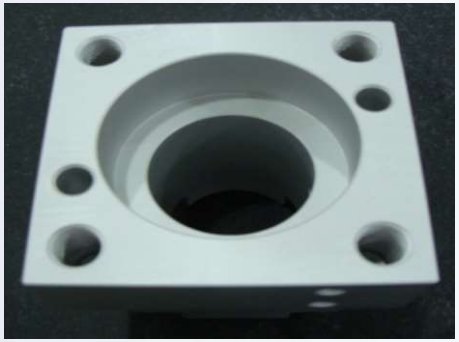

端部BLOCK(AL)
100X100X59

PLATE(SUS)
Ø260Xt2
レーザカッティング

部品加工（例）

Parts Processing Examples

側面金具B-1(S45C)
Ø18X38.8
複合旋盤加工 三価クロメート

側面金具B-2(S45C)
Ø18X77
複合旋盤加工 三価クロメート

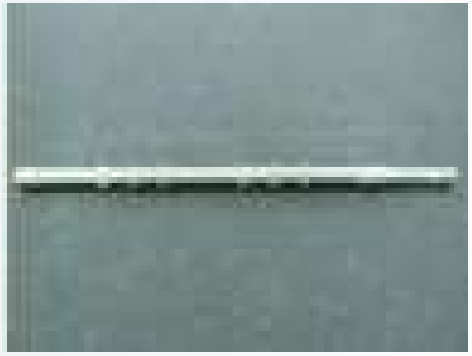

SFT-RLR-ENT(SUS)
Ø7.2X142.7
複合旋盤加工

M12 INSERT(Cu)
Ø16X8
自動旋盤加工

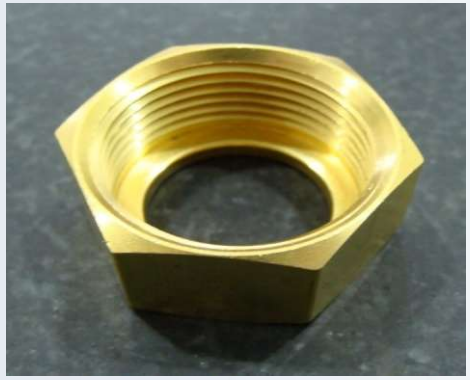

ナット(Cu)
29X16
自動旋盤加工

ナット(Cu)
Ø26.5X26.5
自動旋盤加工

部品加工（例）

Parts Processing Examples

サイクロン式プッシュ(S45C)
Ø19X7.8
複合旋盤加工

標準式プッシュ(S45C)
Ø19X7.8
複合旋盤加工

BOSS(AL)
10X10X18
マシン加工 黒アルマイト

SCREW(S45C)
Ø11.8X53.5
自動旋盤加工
無電解ニッケルメッキ

SHAFT(S45C)
Ø20X46.4
自動旋盤加工
無電解ニッケルメッキ

部品加工 機械設備 (1/2)

Parts Processing Mechanical Equipment List (Partial)

機 器 設 備 一 覽 表 1

設備編號	設 備 名 稱	規 格	機械能力	置放場所	台数	記錄者	備註
1	横式マシンニングセンタ	NIGATA HN63A	X:1000 Y:700 Z:700	翔恩	1		
2	立て式マシンニングセンタ	AWEA MB-1600	X:1600 Y:800 Z:700	翔恩	1		
3	立て式マシンニングセンタ	AWEA MB-1300	X:1300 Y:800 Z:700	翔恩	1		
4	門型加工機	AWEA SP-3016	X:3060 Y:1600 Z:760	翔恩	1		
5	横式マシンニングセンタ	MAKINO MCB1210	X:1250 Y:1050 Z:810	翔恩	1		
6	門型加工機	AWEA HVM-5032	X:5000 Y:3200 Z:1000	翔恩	1		
7	立て式マシンニングセンタ	AWEA AF-1060	X1060 Y600 Z500	妙峰	1		
8	立て式マシンニングセンタ	AWEA AV-1060	X1060 Y600 Z500	妙峰	1		
9	立て式マシンニングセンタ	Campro CQV-1300	X1300 Y580 Z530	政翔	3		

部品加工 機械設備 (2/2)

Parts Processing Mechanical Equipment List (Partial)

機 器 設 備 一 覽 表 2

設備編號	設 備 名 稱	規 格	製程能力	置放場所	台数	記錄者	備註
1	CNC 横式旋盤	台中精機 V36	φ550×1250L	第一工場	2		
2	CNC 横式旋盤	台中精機 V36	φ550×1250L	第二工場	1		
3	CNC 横式旋盤	台中精機 V46	φ650×1650L	第一工場	1		
4	CNC 横式旋盤	台中精機 V46	φ650×1650L	第二工場	1		
5	CNC 横式旋盤	LEADWELL	φ700×2000L	第一工場	1		
6	CNC 横式旋盤	金和 CL260	φ350×500L	第一工場	1		
7	CNC 横式旋盤	楊鉄 CK-3B	φ350×1100L	第一工場	1		
8	CNC 横式旋盤	LD-45	φ950×2000L	第一工場	1		
9	CNC 横式旋盤	森精機 RL-253	φ250×250L	第一工場	1		
10	CNC 横式旋盤	MAZAK 28N-ATC	φ420×1200L	第三工場	1		
11	CNC 横式複合旋盤	OKUMA LR-25M	φ350×1500L	第一工場	2		
12	CNC 立て式五軸複合加工機	MAZAK 1060VⅡ	φ1250×900H	第一工場	1		
13	CNC 五軸複合加工機	森精機 NT4200	φ450×1020L	第一工場	1		
14	CNC 立て旋盤	栄田	φ1200×1200H	第三工場	1		
15	CNC 立て旋盤	栄田	φ1600×1200H	第三工場	2		

板金製作

Sheet Metal Processing

- 板金事業

  レーザカッティングマシンやウォータージェットカッティングマシンなど高性能な機械を持つ工場で、工作機械及び産業機械メーカーのマシンの外ボックス、電気ボックス、操作ボックス、油圧箱などを中心に扱っております。

- 溶接事業

  マシンの骨仕組製造を承っております。ベット、円筒、剛鉄フレーム、機械設備などのOEM業務も前向きに取り組んでおります。

板金製作
Sheet Metal Processing

● レーザーパイプ加工機
Laser Cutting Tube

▲3600W全自動3D雷射割管機

● レーザー切断装置
Laser Cutting Systems

▲4000W雷射切割機
▲5000W雷射切割機

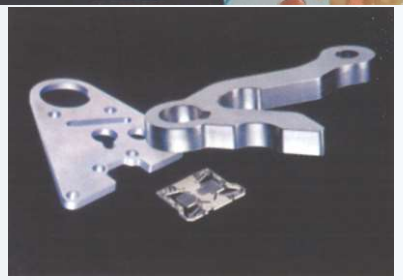

板金製作
Sheet Metal Processing

● 5軸制御　超高圧水切断装置
5 Axis Waterjet Cutting Systems

● パンチ加工機
CNC Punching Machine

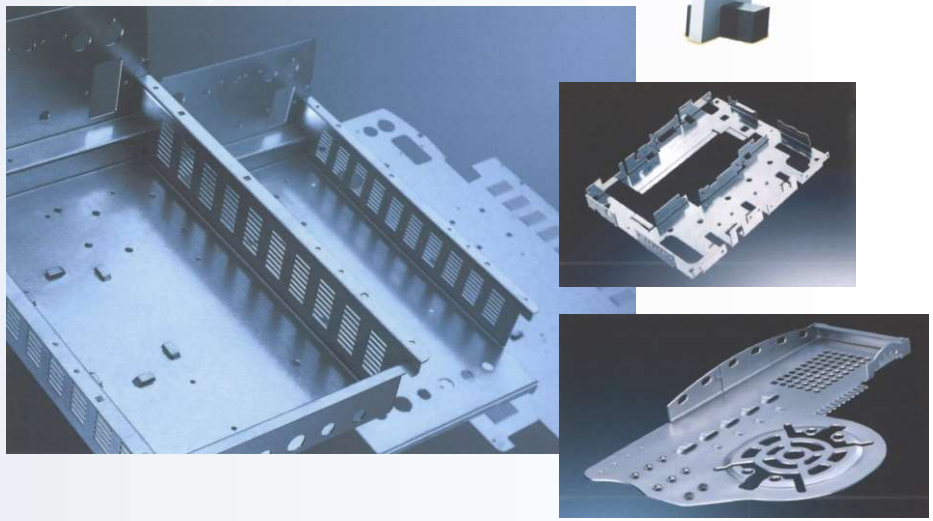

板金製作
Sheet Metal Processing

● 3Dレーザー加工センタ
Optical Laser Machine

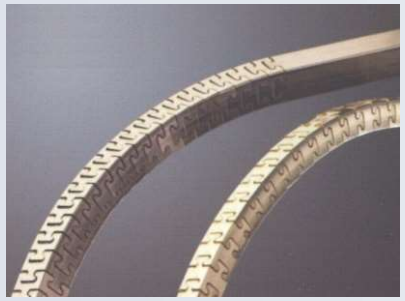

● 溶接設備
Weld Equipment

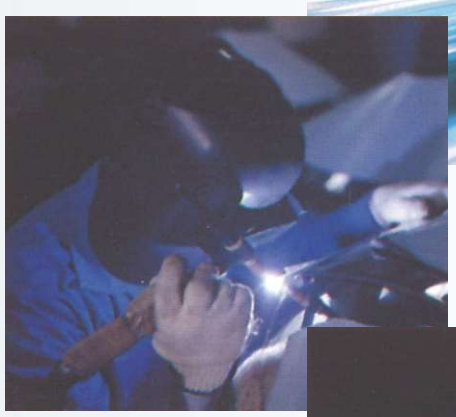

板金製作
Sheet Metal Processing

- 曲げ加工機
  CNC Press Brakes

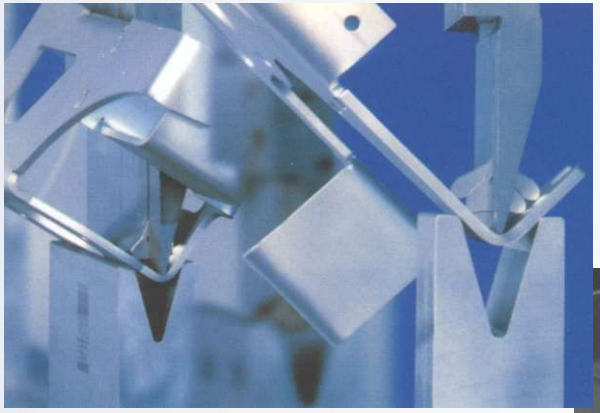

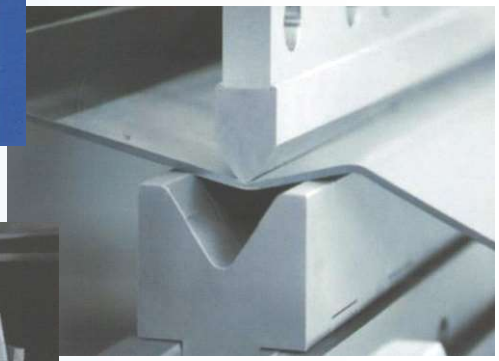

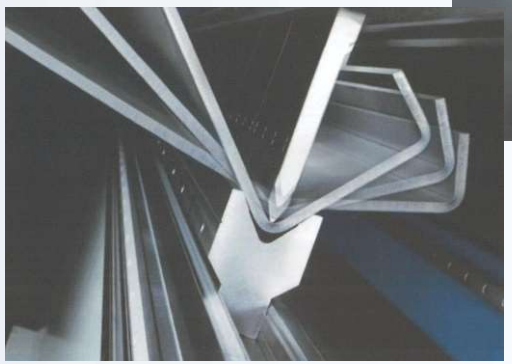

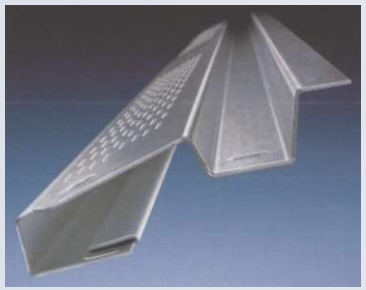

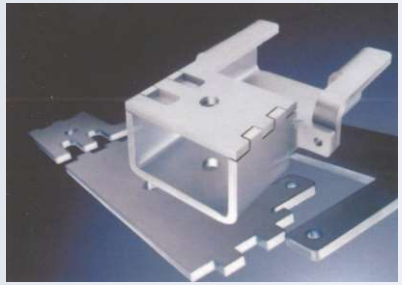

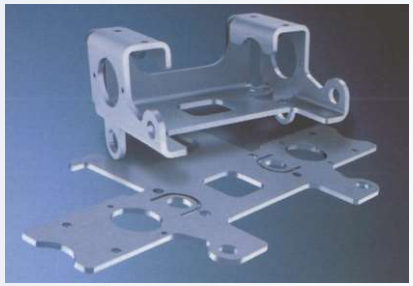

台湾製工作機械や加工部品など国内外とのビジネスネットワークと
IoTソリューションをご提案するプロダクトパートナー

株式会社 エムエイチエス

MHS Co., Ltd.

https://mhs-inc.jp

お問い合わせ：info@mhs-inc.jp

電話　044-571-0868（月～金 9-12, 13-17時 祝休）・　FAX　044-541-2700

This presentation is powered by PoweredTemplate.com